PLANIMETRIA STATO DI FATTO
scala 1:250

PLANIMETRIA DI PROGETTO
scala 1:250

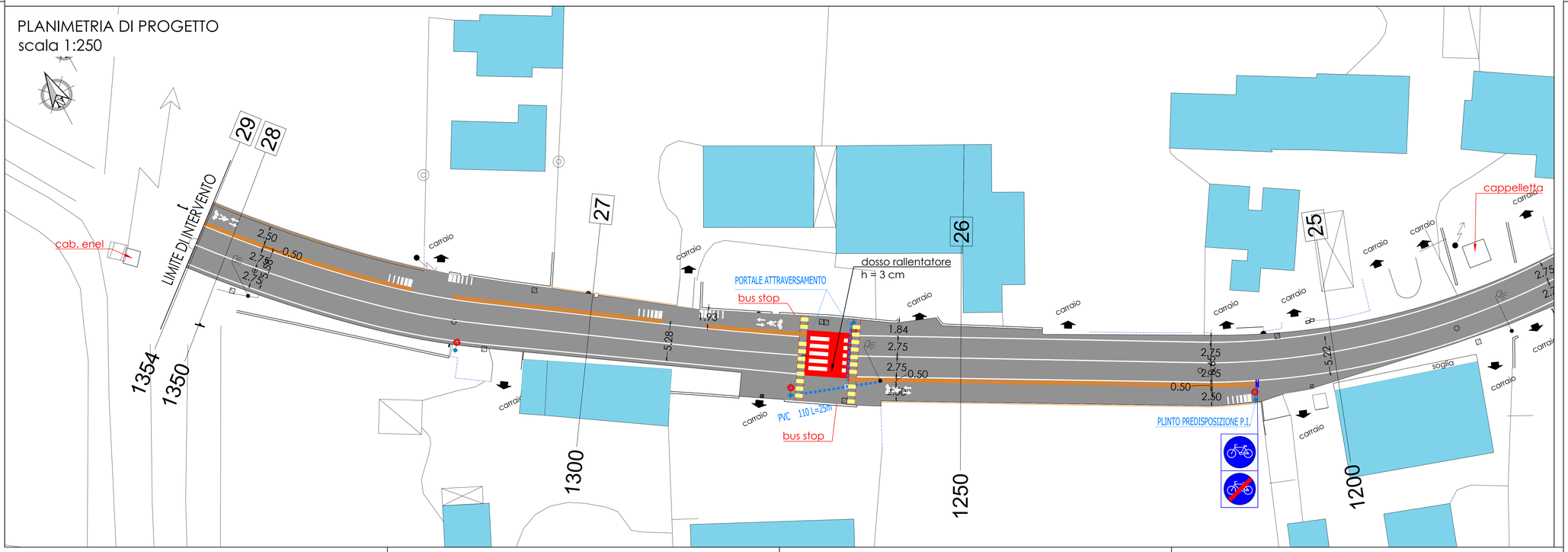

LEGENDA

- Edifici
- Punti di rilievo
- Pavimentazione in asfalto
- Finitura superficiale in materiale bicomponente colorato
- Marciapiedi di progetto in asfalto
- Cordonate di progetto
- Percorsi pedonali in porfido
- Aree stradali a raso in asfalto stampato colorato
- Punti luce esistenti

Sottoservizi esistenti

- caditoie esistenti
- Rete Fognaria Esistente
- Linea Gas Esistente
- Linea Acquedotto Esistente
- Rete elettrica (Enel) Esistente

Rete acque bianche in progetto

- trincea drenante ø 315
- tubazione ø 160 ÷ 200
- pozzetto - caditoia

Rete pubblica illuminazione in progetto

- tubazione ø 110
- plinto predisposizione P.I.

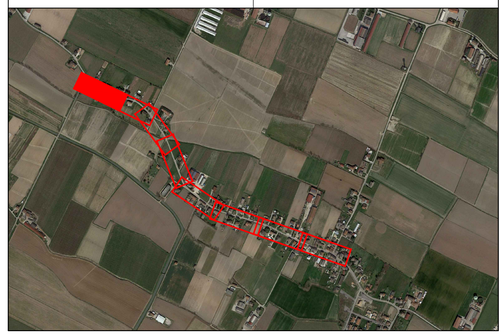

COMUNE DI ALBAREDO D'ADIGE
PROVINCIA DI VERONA

AMMODERNAMENTO ARTERIA STRADALE
Via Cosotton e via Villaraspa
nella frazione di Presina

PROGETTO DEFINITIVO

N° ELABORATO:	OGGETTO:	SCALA:
14 PP.08	Planimetria Stato di Fatto Planimetria di Progetto Tavola 8 di 8	1:250

Il Progettista:
ing. Damiano Guida
ORDINE INGEGNERI VERONA E PROVINCIA
A2738
ING. DAMIANO GUIDA

Collaborazione:
arch. Giorgio Gagliardi

Commessa: 22.002
Data: maggio.2022
Revisione: luglio.2022

Il R.U.P.:
arch. Massimo Molinaroli

Ing. Damiano Guida - Alto San Nazaro, 4 - 37129 Verona (VR) Mob.: 347 7501220 - E-mail: damiano.guida@icloud.com

Il presente documento non potrà essere copiato, riprodotto o altrimenti pubblicato, in tutto o in parte, senza il consenso scritto. Ogni utilizzo non autorizzato sarà perseguito a norma di legge.